

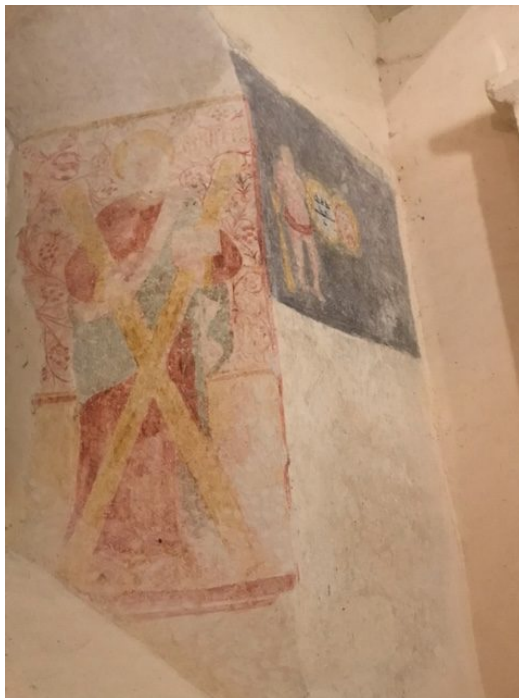

**ÉGLISE CATHOLIQUE
EN CHARENTE**
Diocèse d'Angoulême

Annonces Semaine du 14 au 21 Novembre 2021



Samedi 13 : Messes dominicales anti. à 18 h à LONDIGNY et FONTENILLE.

A 20 h : Louange en chantant à Taizé-Aizie.

DIMANCHE 14 NOVEMBRE : 33° Dimanche Ord.B.

Journée mondiale des pauvres.

Pas de messe à Villefagnan. Messe à 10 h 30 à MANSLE

Messes à 11 h à **AIGRE** et **RUFFEC**.

Ordinations diaconales de François-Xavier Grandpierre

et Alain Marcombe à 15 h à Chateaufort sur Charente.

Lundi 15 : Réunion de prière à l'Oratoire à 14 h 30. Messe à 18 h à l'Oratoire.

Mardi 16 : Messe à 9 h 15 à Villefagnan.

SEPULTURE de Jean RENAUD à PAIZAY NAUDOUIN 14 h.30

20h Prière du renouveau

Réunion des équipes liturgiques de Ruffec à 10 h.

Messe à l'EHPAD LES JARDINS D'IROISE à Aigre à 16 h 45.

Messe à 18 h à l'Oratoire.

Mercredi 17 : Sépulture de Me Chassin à SOUVIGNE MERCREDI 14h.30

Messe à 11 h à l'Oratoire à Aigre..

Messe à 15 h au VAL DES SOURCES à Nanteuil.

Jeudi 18 : Journée diocésaine des catéchistes.de 9h00 à 16h30

Messe à 18 h à l'Oratoire de Ruffec suivie d'une heure d'Adoration.

Vendredi 19 : Messe à 9 h à l'Oratoire de Ruffec

Partage d'Évangile à 11 h à VILLEFAGNAN.

Samedi 20 : Chapelet à 11 h à LONDIGNY pour les Vocations.

Confessions à 16 h.

Messes dom. ant. à 18 h à MESSEUX, LUXÉ et AIGRE.

DIMANCHE 21 NOVEMBRE : FÊTE DU CHRIST-ROI. Journée Nat. du Secours Catholique. Vente de bougies.

Pas de messe à AIGRE. Messe à 9 h 30 à VILLEFAGNAN

Messe à 10 h 30 à MANSLE et à 11 h à RUFFEC.

Repas paroissial de RUFFEC salle Pierre Aumaître.

Rencontre fraternelle et conviviale, dans l'élan du Synode...

Chacun peut apporter du chaud ou du froid pour le partage entre tous.

Jeudi 25 : Messe à 16 h aux JARDINS d'ANTAN.

Samedi 27 : Journée diocésaine de formation : Pastorale de la Santé.

LA BALLADES LUMIÈRES à TUSSON en Doyenné

avec les enfants du caté. OUVERT À TOUS !

MESSE DOMINICALE ANTICIPÉE à 18 h à TUSSON.

Dimanche 28 : 1° Dimanche de l'AVENT. Messes aux heures habituelles.

Toutes infos : 05 45 29 01 72 / <https://charente.catholique.fr/>

