ÉGLISE CATHOLIQUE
EN CHARENTE
Diocèse d'Angoulême

10? avec Dieu, AVENT 2 – PREPARER #Pastojeunes

De la fête du Christ Roi (dim 29/11/2020) à la fête de l'Epiphanie (dim 3/01/2021), chaque dimanche prends *10 minutes avec Dieu* !
Une proposition de la Pastorale des Jeunes de Charente

2ème dimanche de l'Avent

PREPA

car Di

Si tu ve

LIRE la PAROLE de DIEU

Lire les textes du 2ème dimanche de l’Avent https://www.aelf.org/2020-12-06/romain/messe

MEDITER l’ EVANGILE

Dans l’Evangile, Jean reprend le message du Prophète Isaïe : il nous invite à préparer le chemin pour le Seigneur car « Voici venir derrière moi celui qui est plus fort que moi ; je ne suis pas digne de m’abaisser pour défaire la courroie de ses sandales.» En fait Jean parle de Jésus, il exprime toute son admiration, son respect, sa foi en Celui qui nous révèle qui est Dieu mieux que personne : un Dieu humble, aimant, miséricordieux, qui veut que tous les hommes soient sauvés.

PRIER

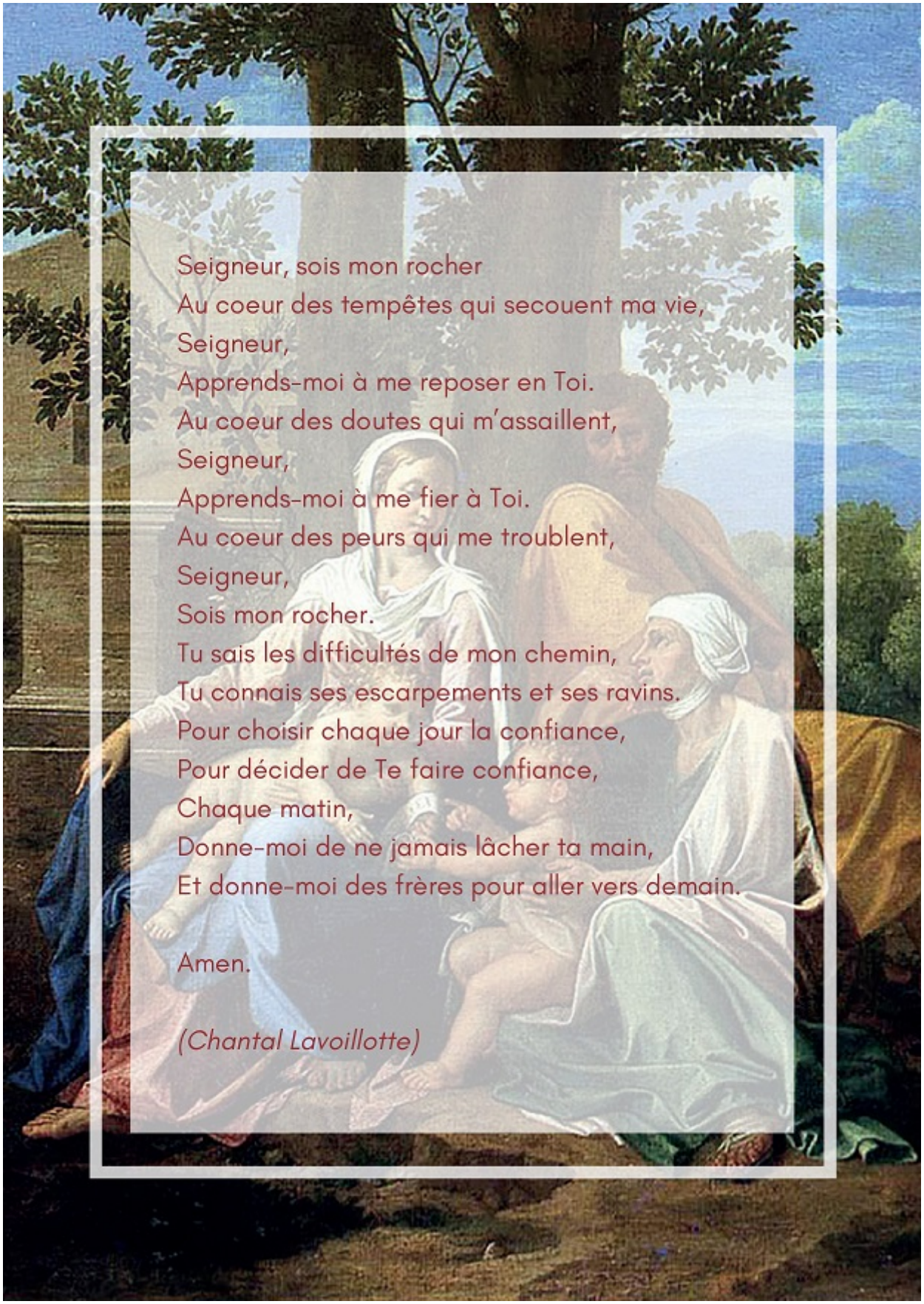

http://www.paxchristi.cef.fr/v2/temps-de-la-paix-2020-lesperance-nous-met-en-chemin/

PRIER en chantant

Glorious – Viens Saint Esprit (Voici mon coeur)

https://www.youtube.com/watch?v=a5teShxmJp4

AGIR

En ce deuxième dimanche de l’Avent et si je cuisinais des biscuits pour ma famille, un voisin seul, une personne isolée de mon quartier?

©2025 - Diocèse d'Angoulême - 03/07/2025 -
https://charente.catholique.fr/actualites/10-avec-dieu-avent-2-preparer-pastojeunes/